

CAPPECAN INFORMA

LO DESTACADO, LO QUE PASÓ, LO QUE SE VIENE.

Balance 2025 y
agenda 2026 de la
CAPPECÁN

IV Simposio Sudamericano
del Pecán en Tucumán,
Argentina

Actualización normativa
para el pecán en el Código
Alimentario Argentino



Se aprobó la solicitud de la CAPPECán para la incorporación de los subproductos de la nuez pecán al Código Alimentario Argentino (CAA) en diciembre de 2025.

CALENDARIO DE ACTIVIDADES

03/03 - 19:30 h

Charla Técnica - Quiero plantar pecán.

Disertante: Ing. Agr. Marcelo Altamirano
Asesor Integral en Pecán.

Modalidad virtual con inscripción [🔗](#)

19/03 - 19:30 h

Charla Comercial - De residuo a recurso: cómo reducir costos, mejorar el suelo y aumentar la productividad del pecán con una sola decisión.

Disertante: Ricardo Fernández, Eco Green Chip.

Modalidad virtual con inscripción [🔗](#)



BGA

Energía Sustentable



Instalación Sistemas fotovoltaicos

- ✓ Ahorro significativo en la factura eléctrica
- ✓ Independencia y estabilidad energética
- ✓ Energía 100% renovable y limpia
- ✓ Aumento del valor de la propiedad
- ✓ Instalación rápida y adaptable
- ✓ Vida útil de más de 25 años

[@bgaenergia](#) [11 3859-7892](#) [www.bgaenergia.com.ar](#)

ARLETTAZ
MAQUINARIA Y SOLUCIONES AGROINDUSTRIALES



CONCOR PLAST S.R.L.
SISTEMAS DE RIEGO NETA FIM

HANOTEC

HELLO NATURE
ITALPOLLINA



MISTER RIEGO
Irrigando Agua Eficientemente

RaiSón
ARGENTINA S.A.

VIVERO SANTA MARIA
CÍTRICOS - HEDICERAS
SERVICIOS AGROINTEGRADOS

BALANCE 2025 Y AGENDA 2026: MÁS RED, MÁS CONOCIMIENTO, MÁS MERCADO

El 2025 fue un año de mucho trabajo colectivo para CAPPECÁN: **fortalecimos espacios de encuentro entre productores**, consolidamos vínculos regionales, acompañamos iniciativas técnicas y comerciales, e impulsamos herramientas concretas para mejorar la **gestión y la competitividad del cultivo**. Con el inicio de 2026, renovamos el compromiso de seguir construyendo una cadena más integrada, con más información, más intercambio y más oportunidades.

Lo más destacado de 2025

Capacitaciones técnicas y comerciales

Durante 2025 desarrollamos un programa de **charlas y espacios formativos** pensado para responder a necesidades concretas del productor. En el eje técnico, abordamos temas clave para el manejo del monte y la mejora de resultados: **riego, poda, preparación para la cosecha, valor agregado, uso de fosfitos en pecán, interpretación de análisis de calidad y criterios comerciales sugeridos, y estrategias de manejo agroecológico**.

En el eje comercial, trabajamos herramientas y tecnologías aplicadas al negocio con presentaciones sobre la importancia de las reservas (**AGROSUMA**), energía solar fotovoltaica aplicada al cultivo de pecán (**BGA**) y secado inteligente (**HANUTEC**), además de una charla transversal sobre modelos competitivos basados en la cooperación.



Exportaciones y comercialización asociativa

Continuamos promoviendo esquemas de articulación entre productores para avanzar en **oportunidades comerciales**, especialmente para quienes necesitan escala, previsibilidad y mejores **condiciones de negociación**. La coordinación asociativa permite ordenar oferta, mejorar estándares y ganar presencia en mercados que demandan volumen y consistencia.



Encuentros zonales presenciales

Los encuentros zonales continuaron siendo una herramienta clave para **fortalecer la comunidad productora**: visitas a campo, intercambio entre productores, identificación de problemas comunes y puesta en común de soluciones prácticas, además de la construcción de una **agenda territorial** con prioridades por región. En 2025 realizamos encuentros presenciales en Córdoba, Chaco, Buenos Aires, Santa Fe y Entre Ríos, promoviendo el aprendizaje entre pares y el intercambio de experiencias entre distintas zonas. Estos espacios, simples pero potentes, reflejan una convicción central de CAPPECÁN: **nadie crece solo**.

Subcomisión Técnica: investigación aplicada y articulación regional

Durante 2025, la Subcomisión Técnica fortaleció el trabajo de **coordinación y articulación entre instituciones**, impulsando investigaciones con impacto directo en la producción. Entre las principales líneas de trabajo se avanzó en el **monitoreo de plagas en pecán** en distintas regiones del país (NOA, NEA y Buenos Aires), aportando información para mejorar la detección temprana y el manejo. Asimismo, se continuó con proyectos de caracterización de alimentos en base a pecán, orientados a potenciar el valor agregado, y con el **análisis molecular de Botryosphaeria**, una línea clave para profundizar el conocimiento sanitario y apoyar **estrategias de prevención y control**.

Integración regional: convenios y trabajo conjunto

Fortalecimos la cooperación con instituciones hermanas de la región, consolidando vínculos con **IBPecan (Brasil)** y **APPU (Uruguay)** para potenciar el intercambio técnico-científico, la articulación institucional y la construcción de una mirada regional del **pecán sudamericano**.



Convención Anual en Mercedes, Buenos Aires

La Convención fue un hito del calendario: un espacio de encuentro y trabajo que permitió reunir a productores, técnicos e instituciones, alinear prioridades y reforzar el valor de la organización para transformar desafíos en proyectos concretos.

Herramienta de costos

En 2025 avanzamos con el proyecto de una herramienta de costos para productores, pensada para mejorar la toma de decisiones y aportar información comparable para gestión interna, análisis de inversión y planificación productiva. La herramienta se encuentra en desarrollo y estará disponible a principios de 2026.

Espacios para productores con Montes Jóvenes

Un capítulo especial fue el crecimiento de los espacios de acompañamiento para productores con montes jóvenes, coordinados por Elsita Boffi y la Subcomisión Técnica, que aportaron seguimiento, contención técnica y conversación práctica sobre los desafíos típicos de la etapa de implantación y primeros años de manejo.



Lo que se viene en 2026

El 2026 se presenta como un año clave para el desarrollo del pecán argentino. Desde la Cámara, el foco estará puesto en acompañar la maduración de **nuevos montes, mejorar productividad y calidad**, y seguir construyendo bases sólidas para una mayor integración regional y comercial.

Durante el año continuaremos con una agenda activa de **charlas técnicas y comerciales**, priorizando los temas que surgen de los propios productores y trabajando en articulación con especialistas, instituciones y referentes del sector. En paralelo, la **Subcomisión Técnica profundizará su trabajo** para ordenar información, compartir avances entre países y definir objetivos comunes, con especial énfasis en **investigación aplicada y transferencia al productor**.

Seguiremos impulsando la **comercialización asociativa** como una vía concreta para mejorar condiciones de venta, avanzar en la estandarización de calidad y facilitar el acceso a mercados. Este camino se complementará con un **mayor trabajo regional junto a IBPecan y APPU**, fortaleciendo el intercambio técnico, la **cooperación institucional** y la construcción de una agenda sudamericana compartida. 2026 nos encuentra con objetivos claros y un rumbo definido: crecer con **más información, más coordinación y más comunidad**.



Camino al Simposio 2026

En octubre de 2026, Argentina será sede por primera vez del **IV Simposio Sudamericano del Pecán**, un encuentro de alcance internacional que reunirá a los principales actores del sector pecanero de la región. En este marco, la **Convención Anual de la Cámara Argentina de Productores de Pecán (CAPPECÁN)** se desarrollará en simultáneo, integrándose a este evento estratégico para el crecimiento del cultivo.

El Simposio se llevará a cabo los días **28, 29 y 30 de octubre de 2026**, con actividades distribuidas entre las provincias de Tucumán y Catamarca, que actuarán como sedes anfitrionas. La elección de ambas provincias responde a su potencial productivo, su trayectoria institucional y su compromiso con el desarrollo del pecán en el norte argentino.

Este encuentro se consolida como el principal ámbito de **intercambio científico, tecnológico y productivo vinculado al cultivo del pecán en Sudamérica**. Participarán investigadores, técnicos, productores, empresas, cámaras sectoriales, organismos públicos, universidades nacionales e internacionales, e inversores, generando un espacio de **diálogo y articulación entre el sector académico, público y privado**.

El programa del Simposio se estructurará en dos grandes ejes:

Científico-tecnológico, con conferencias y paneles sobre avances en investigación, manejo agronómico del cultivo, tecnologías y poscosecha.

Técnico-productivo, con experiencias de campo, modelos productivos regionales, agregado de valor, industrialización y tendencias del mercado nacional e internacional.

Además, se prevén salidas demostrativas y **visitas técnicas a establecimientos productivos de Tucumán y Catamarca**, que permitirán vincular los contenidos teóricos con experiencias concretas en territorio.



La realización de la **Convención Anual de CAPPECÁN en el marco del IV Simposio Sudamericano del Pecán** representa una oportunidad única para potenciar la participación de los productores argentinos en un evento de proyección regional, fortalecer vínculos institucionales y posicionar al pecán nacional dentro del escenario sudamericano.

En los próximos meses se irá compartiendo más información sobre el programa, las actividades y las instancias de participación. Invitamos a todos los socios a agendar esta fecha y a ser parte de un encuentro que marcará un hito para el sector.



 @vivero_elguasuncho

 +541170547646

 www.viveroelguasuncho.com



CONCOR PLAST S.R.L.

Diseño, materiales e instalación de **SISTEMAS DE RIEGO**

Riego por goteo

Fertirrigación

Microaspersión

El riego por goteo y la fertirrigación permite aplicar agua y nutrientes justo donde la planta los necesita: en la raíz.

Beneficios de la fertirrigación de precisión:

- * Aporta agua y fertilizantes en dosis controladas y adaptadas al ciclo del cultivo
- * Reduce pérdidas de nutrientes por lixiviación
- * Minimiza la evaporación superficial y el consumo hídrico total



**¡Invierte tecnología
que potencia tus resultados!**

 [concorplastsrl](#)

 concorplastsrl.com.ar

 +54 345 528-3429



Av. San Lorenzo O. 418, Concordia

Mariano Moreno 1915, Chajarí

NUEVOS INTEGRANTES DE LA SUBCOMISIÓN DE EXPORTACIÓN

Inicio de actividades – Campaña 2026

Tal como se informara oportunamente, este año se amplía la **Subcomisión de Exportación de la Cámara Argentina de Productores de Pecán (CAPPECÁN)** la cual quedará integrada con **Alejandro Isa Lavalle, Sebastián Andrenacci, Pablo Barone** y la incorporación de los socios **Carlos Villalba, Ignacio Di Bartolo y Jerónimo Japaze**. La gestión operativa y administrativa de las exportaciones, así como su registración en el Sistema de Información para Exportadores, seguirá a cargo de **Mariana Spotti**.

Esta nueva Subcomisión ya ha iniciado sus actividades y viene trabajando desde hace algunos meses en la **planificación de las acciones y la estrategia de exportación** de cara a la Campaña 2026. Como primera iniciativa, se inició un proceso de contacto directo con los productores, con el objetivo de conocer su situación particular, recoger opiniones e inquietudes, e identificar necesidades concretas que permitan proponer soluciones y mejoras en los procesos actuales.

Cabe destacar que trabajamos integradamente con **Andes Havest y Anta del Dorado**, quienes llevan adelante las **operaciones de exportación** propiamente dichas. Ambas empresas tienen una amplia trayectoria, con un fuerte compromiso con la innovación, con capacidad para ofrecer sus productos a todo el mundo, cumpliendo con los más **altos estándares de calidad** requeridos por la industria alimentaria. Durante las próximas semanas llevaremos a cabo reuniones con **Sebastián Stevenson y Lucas Elizalde** para acordar el plan de trabajo 2026.

El objetivo principal de esta Subcomisión es **facilitar y optimizar el proceso de exportación** para los productores, así como consolidar el rol de la CAPPECÁN en la **definición de precios** de referencia para el sector, un aspecto clave que fortalece la posición de cada productor y contribuye al **posicionamiento del pecán** argentino en los mercados internacionales.

Desde la Subcomisión invitamos a todos los productores a sumarse, participar activamente y exportar a través de la Cámara. El fortalecimiento de este proceso colectivo nos beneficia a todos y permite alcanzar y sostener mejores resultados para el conjunto del sector.



Quiero plantar pecán

La charla virtual “Quiero plantar pecán” está pensada para todas las personas que están evaluando iniciar una plantación y quieren tomar la decisión con información real y completa. Vamos a recorrer, de forma práctica y clara, todo lo que conviene analizar antes de empezar: **requisitos del proyecto, elección del sitio, inversión inicial, manejo y tiempos hasta entrar en producción, necesidades de riego y suelo, aspectos técnicos y comerciales**, y los errores más comunes que se pueden evitar desde el inicio. Plantar pecán es una apuesta de largo plazo, y esta charla busca que puedas responder con fundamento la gran pregunta: ¿es para mí y para mi campo? Si estás en etapa de análisis o recién comenzando, es una oportunidad ideal para ordenar ideas, despejar dudas y planificar con criterio.



An advertisement for Raisan products. The background is green with a large white tree on the left. In the center, there are three white plastic jugs of Raisan product, one smaller bottle, and a small green seedling in a mound of soil. The text "IMPULSA TU CAMPO CON" is in green, and "FUERZA" is in large white letters. Below the products, there are two icons: a shield with a checkmark and a sun with a leaf. The text "Mayor Rendimiento y sanidad" is next to the shield icon, and "Cosecha al siguiente nivel" is next to the sun icon. At the bottom, it says "COTIZA HOY MISMO" and "WWW.RAISAN.COM.AR".



IMPORTANTE ACTUALIZACIÓN NORMATIVA PARA EL PECÁN EN EL CÓDIGO ALIMENTARIO ARGENTINO

El 1 de diciembre de 2025 se publicó en el **Boletín Oficial la Resolución Conjunta 16/2025** (ANMAT y Secretaría de Agricultura, Ganadería y Pesca), que actualiza e **incorpora definiciones oficiales para el pecán y sus derivados** en el Código Alimentario Argentino (CAA), con vigencia desde el día siguiente a su publicación. **(Ver resolución completa en Boletín Oficial).**

¿Qué incorpora/actualiza el CAA?

- Reconoce oficialmente las denominaciones **“pecán / nuez pecán”** y habilita consignar opcionalmente el año de cosecha en el rotulado.
- Incorpora la **“Pasta de nuez pecán / pecán en pasta”** (definición, requisitos de composición y aditivos permitidos).
- Incorpora la **“Harina de nuez pecán”** (definición y parámetros de composición y características).
- Incorpora el **“Aceite de nuez pecán”** (obtención por prensado en frío o procedimientos mecánicos y parámetros de calidad).

¿Por qué es relevante?

Aporta un **marco normativo claro** para producir y comercializar derivados, mejora el rotulado y fortalece las condiciones para el desarrollo industrial y comercial del pecán en el país.



ANÁLISIS FOLIAR EN PECÁN: CUÁNDO MUESTREAR Y CÓMO PREPARARSE

El análisis foliar es una herramienta clave para conocer el **estado nutricional del monte** y planificar decisiones de fertilización con **información objetiva**. Se recomienda realizarlo **una vez por campaña**, siguiendo un protocolo de muestreo para asegurar resultados comparables y representativos.

Cuándo realizar el muestreo

La toma de muestra debe hacerse cuando las hojas estén **totalmente expandidas y maduras**, lo que suele ocurrir **entre diciembre y principios de febrero**, según zona y brotación.

Como guía práctica, muchas plantaciones brotan **entre septiembre y mediados de octubre**, por lo que el muestreo suele ubicarse alrededor de ~100 días después de la brotación (ajustar según el estado real del monte).

Ventanas orientativas por región (fechas aproximadas)

Ajustar según microclima, variedad y brotación real del monte.

- **Litoral / Delta (Entre Ríos, norte de Bs. As.):** brotación fines de sep.–principios de oct. → muestreo dic.–ene.
- **NOA (Tucumán / Catamarca / Salta):** fase vegetativa sep.–nov. → muestreo dic.–ene.
- **NEA (Corrientes / Misiones / Chaco):** brotación generalmente temprana → muestreo dic.–mediados de ene.
- **Zonas más frías:** brotación más tardía → muestreo ene.–principios de feb.

Antes de muestrear: revisar el protocolo

Para asegurar resultados confiables, recomendamos revisar el paso a paso de toma de muestras:

[Protocolo de análisis foliar \(CAPPECÁN\)](#)

[Listado de laboratorios \(CAPPECÁN\)](#)

[Charla del Laboratorio Agronómico Gualeguay](#)

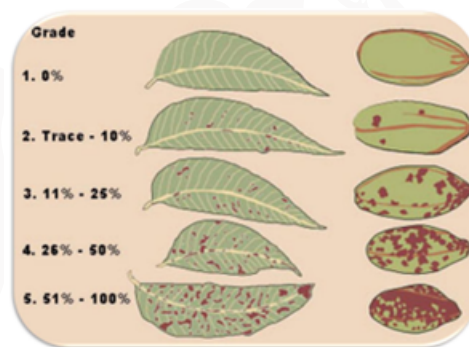

NUEZ PECÁN: NUEVAS OPORTUNIDADES DE EXPORTACIÓN

Durante 2025, la **Subsecretaría de Mercados Agroalimentarios e Inserción Internacional (SMI)** destacó medidas orientadas a facilitar la inserción internacional, entre ellas la actualización del procedimiento de solicitud para aperturas de mercados (Resolución MECON N° 1749/2025, vigente desde el 05/11), con foco en **agilizar y ordenar la operatoria para el exportador**.

En ese marco, el documento consigna como uno de los hitos del año las “principales aperturas y reaperturas de mercado 2025”, donde se incluye específicamente **Israel – “Nuez pecán”**. En la misma lista, también aparece **China – “Frutos secos”** (categoría relevante para el complejo del pecán dentro del conjunto de frutos secos).

Finalmente, el informe remarca el **impacto comercial** de estas gestiones: señala que “las empresas rápidamente aprovecharon las oportunidades para insertar los productos en el mundo” y menciona como ejemplo de primeras exportaciones a partir de las aperturas de mercado a **“Nuez pecán a China”**. [Acceder al documento](#).

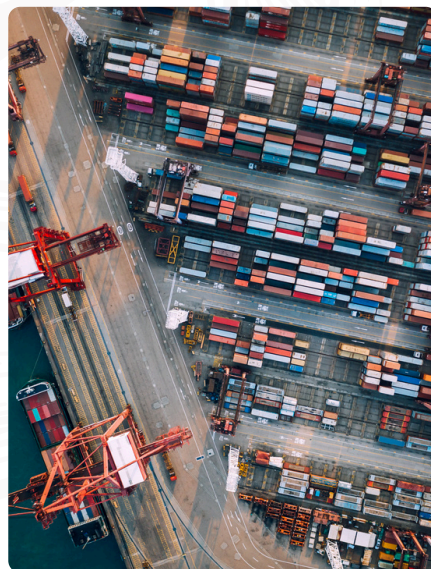

UN CANAL DIRECTO PARA MANTERNOS CONECTADOS

Desde la Cámara seguimos trabajando para mejorar la comunicación con nuestros socios y socias. En ese marco, lanzamos un **canal oficial de WhatsApp**, una herramienta ágil y segura que nos permite compartir información clave del sector.

A través de este canal vas a recibir:

- Novedades institucionales
- Invitaciones a charlas y eventos
- Comunicaciones técnicas y comerciales
- Información exclusiva para socios



La idea es que puedas mantenerte actualizado con un simple vistazo, incorporando el canal en tu rutina habitual de consulta.

Si aún no te suscribiste, podés hacerlo desde aquí

Sumate y aprovechá esta nueva forma de estar siempre informado sobre lo que pasa en el mundo del pecán.





CAPPECAN INFORMA

   @cappecanarg

www.cappecan.com.ar